

## Ticket-Verkauf

Sparkasse Geseke, Tel. 0 29 42 – 50 91 95  
Bei Selbstabholung Bezahlung per Karte oder Überweisung (Barzahlung im Vorverkauf leider nicht möglich!)  
Telefonisch bestellte Karten werden verbindlich an der Abendkasse hinterlegt. Erfolgt die Überweisung nicht innerhalb 1 Woche, erlischt die Reservierung.

Preisnachlässe: Mitglieder erhalten 2,00 € Nachlass für selbstgenutzte Tickets. Studenten und Auszubildende ab 20 Jahren bezahlen nur 50 % des Kartenpreises. Kinder und Jugendliche unter 20 Jahren haben freien Eintritt.

Werden Sie Mitglied beim Verein der Kulturfreunde!

Für einen bescheidenen Mitgliedsbeitrag von 12,00 € pro Jahr (6,00 € Partner) kommen Sie in den Genuss einiger Vorteile:

- Preisnachlässe bei Konzertveranstaltungen sowie Opernfahrten und Kulturreisen
- Begrenzte Kontingente an Plätzen in den vorderen Reihen für frühzeitig erscheinende Mitglieder
- Gutschrift bei Verhinderung bis 24 Std. vor Veranstaltung
- Frühzeitige Zusendung der neuen Programmhefte und der informativen Newsletters

Darüber hinaus unterstützen Sie durch Ihren Mitgliedsbeitrag den Verein bei seinen Bemühungen um ein qualitativ hochwertiges Programm und fördern die Kultur in der Region.

K&K dankt allen großzügigen Förderern und Sponsoren sowie privaten Spendern:



Für die Menschen.  
Für Westfalen-Lippe.



## PIANISTEN DER K&K-PREMIUM-REIHE MEISTERWERKE DER KLAVIERMUSIK



Olga Scheps



Mona Asuka



Aleksandra Mikulska



Claire Huangci



Ragna Schirmer



Martin Stadtfeld



Matthias Kirschneireit



Bernd Glemser

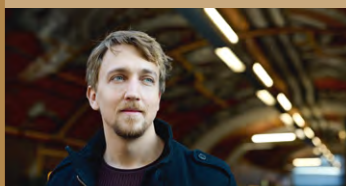

Fabian Müller



Herbert Schuch



Fazil Say



Alexej Gorlatch



2024/25

## Meisterwerke der Klaviermusik

Das Klavierfestival am Hellweg

SPITZEN-PIANISTEN  
INTERPRETIEREN WERKE  
DER KLASSIK UND ROMANTIK

Bach – Mozart – Beethoven  
Schubert – Schumann  
Mussorgsky



© Bonsels/Rommerskirchen

**Fabian Müller**

Freitag, 30.08.2024  
Eintritt 25,00 / 23,00 €

17:00 Uhr

**Beethoven-  
Sonaten**



© Marco Borggreve

**Fazil Say**

Sonntag, 24.10.2024  
Eintritt 25,00 / 23,00 €

17:00 Uhr

**Bach  
Schubert**



RITTERGUT  
STÖRMEDE  
HOTEL & RESTAURANT  
★★★★S

Fotografie: Stephan Redeker

Das Rittergut Störmede, dessen Ursprung auf das 13. Jahrhundert zurückgeht, wurde von der Familie Bröggelwirth mit viel Liebe zum Detail restauriert, mit einer anspruchsvollen Gastronomie ausgestattet und durch ein 4 Sterne S Hotel ergänzt. Der mit einem Steinway-Flügel bestückte Kuppelsaal mit seiner einzigartigen Atmosphäre und exzellenten Musik-Akustik dient als Spielstätte für die K&K-Klavierreihe „Meisterwerke der Klaviermusik“.

[www.rittergut-stoermede.de](http://www.rittergut-stoermede.de)

Eine in der Region wohl einmalige Besonderheit sind die sich den Konzerten anschließenden „Kulinarischen Events“, an denen in der Regel auch die Künstler teilnehmen. Tischreservierungen direkt beim Restaurant „Sturmidi“ des Rittergutes (Tel. 0 29 42 – 9 88 08-0).

Neben den jeweils angebotenen Konzerttellern können auch Gerichte á la Carte in kleineren Portionsgrößen gewählt werden.

[www.kundk-geseke.de](http://www.kundk-geseke.de)

*Kultur &  
Kulinarisches*



Foto: Mateusz Zahora

**Claire Huangci**

Samstag, 15.02.2025  
Eintritt 25,00 / 23,00 €

17:00 Uhr

**Beethoven  
Schubert  
Mussorgsky**



© T. Rabsch

**Olga Scheps**

Samstag, 29.03.2025  
Eintritt 25,00 / 23,00 €

17:00 Uhr

**Mozart  
Schumann**